

VETSCAN



LÍNEA DE EQUIPOS DIAGNÓSTICOS PARA USO VETERINARIO



Más información

Zoetis de Chile
Avda. Isidora Goyenechea 2800, Edificio Titanium, Piso 30 Of. 3004/3001B
Las Condes, Santiago.
www.zoetis.cl/diagnostico

zoetis

VETSCAN VS2®

Analizador Químico



Para uso en animales mayores, menores y exóticos.

El VETSCAN VS2 es un producto para análisis químico veterinario, que provee además análisis electrolítico. Es un espectrofotómetro que proporciona una precisión sin concesiones a partir de tan solo dos gotas (100 µl) de sangre total, suero o plasma.

Es sorprendentemente simple e intuitivo. Cuenta con una interfaz de usuario avanzada y entrega resultados integrales de calidad de laboratorio de referencia precisos en tan solo 12 minutos, ideal para el diagnóstico en punto de atención, prácticas veterinarias, hospitales y laboratorios de investigación.

SOLO PARA USO VETERINARIO.

MUESTRA DE EXÁMENES | En 3 pasos fáciles y rápidos



TOMA LA MUESTRA



INSERTA EL ROTOR



OBTÉN LOS RESULTADOS

RESULTADOS EXACTOS



Verificación de todos los componentes:

El analizador químico VETSCAN VS2 tiene un sofisticado sistema inteligente de control de calidad (iQC®) que garantiza calidad y resultados confiables. Ya no tendrá que preocuparse por ejecutar controles y calibraciones, ya que iQC monitorea el analizador, el rotor y la muestra antes y durante cada análisis para garantizar resultados confiables.



Analizador

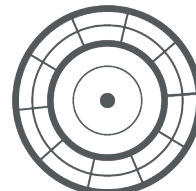

Reactivos

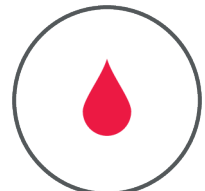

Muestra

VETSCAN HM5® Analizador Hematológico

El VetScan HM5 es un analizador hematológico automatizado con diferencial de 3 y 5 partes, que ofrece hasta 24 parámetros de conteo sanguíneo completo (CBC) con resultados numéricos e histogramas. Su rendimiento superior, diseño elegante, facilidad de uso, capacidad de gestión de base de datos real, mantenimiento mínimo, hacen que HM5 sea un sistema de hematología óptimo para clínicas veterinarias, laboratorios de investigación y empresas de biotecnología.



- 24 parámetros, incluyendo eosinófilos directos y porcentaje.
- Sistema de auto-limpieza avanzada, integrada.
- Archivo de 5 mil registros.
- Tamaño de muestra de 50 microlitros.
- Puertos USB y Ethernet.
- Resultados 3 a 4 minutos.
- Pantalla LCD táctil e impresora térmica.
- Validado para fluidos peritoneales y sinovial.
- Flexibilidad para analizar 15 especies comunes en su práctica (animales menores y mayores).
- Análisis completo (CBCS) de las especies, incluso con determinación de alergias y parásitos.
- Ejecuta casi 15 muestras por hora.
- Evaluación del fluido en clínica y monitorización de terapia para inflamación, infecciones y casos de oncología.

MUESTRA DE EXÁMENES

En 3 pasos fáciles y rápidos



Ingresar los datos



Ingresar la muestra y activar el dispositivo



Revisar los resultados

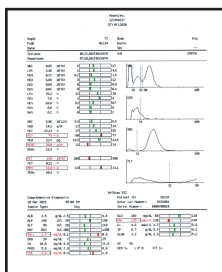

- Personaliza el nombre de la clínica.
- Entrega resultados numéricos.
- Histogramas.
- Fácil lectura de las barras de rango.
- Reportes descargables en PDF en tu email.



VETSCAN UA®

Analizador de Orina

Examen de salud metabólica y renal en orina.

VETSCAN UA proporciona una solución confiable y rentable que captura e informa automáticamente los resultados de la química veterinaria de la orina.



Analitos	Franja UA 14
Leucocitos	LEU •
Cetonas	KET •
Nitritos	NIT •
Urobilinógeno	URO •
Bilirrubina	BIL •
Glucosa	GLU •
Proteína	PRO •
Gravedad específica	SG •
pH	PH •
Sangre	BLD •
Ácido ascórbico	ASC •
Microalbúmina	MA •
Calcio	CA •
Creatinina	CRE •
Relación proteína : creatinina (UPC)	PRO/CRE •

OPERACIÓN SENCILLA

En 3 pasos fáciles y rápidos

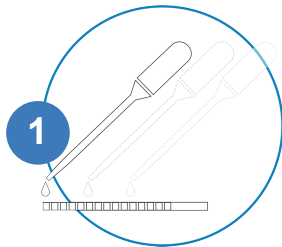

1 Coloque la muestra en la tira

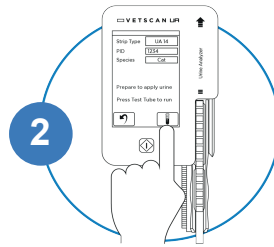

2 Inicie la prueba

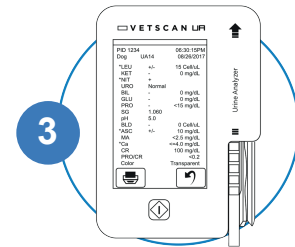

3 Lea los resultados

14 ANALITOS en 60 segundos

El analizador químico VetScan UA le ofrece los resultados de la química de la orina semicuantitativos y altamente reproducibles en solo 60 segundos. El menú completo incluye la proporción semicuantitativa **proteína creatinina en orina (UPC)** y **microalbúmina**.



VETSCAN Fuse® Integración de prácticas

El VetScan® FUSE lleva su laboratorio a un nuevo nivel, brindando resultados donde los necesite, en segundos.

Ecosistema FUSE

FUSE es una solución de conectividad completa y sencilla para organizar, procesar y almacenar de manera integral la información crítica del paciente. El sistema FUSE, mientras está conectado a uno o más analizadores VetScan, puede integrarse con un sistema de gestión de la práctica o funcionar en modo autónomo para proporcionar opciones mejoradas para el seguimiento de pacientes.

CONEXIONES

- 4 enchufes USB 3.0
- 2 enchufes USB 2.0
- 2 Gigabit Ethernet
- Puerto DP
- CC en 12V
- Boton de encendido / apagado

BENEFICIOS

- Comunicación bidireccional.
- Seguimiento mejorado del historial del paciente, incluidas las líneas de tendencia por parámetro.
- Integración PMS simplificada.
- Opciones de respaldo de datos para analizadores VetScan.
- Interfaz de usuario centralizada para todos los resultados de VetScan.
- Fácil instalación mediante la red de la clínica.

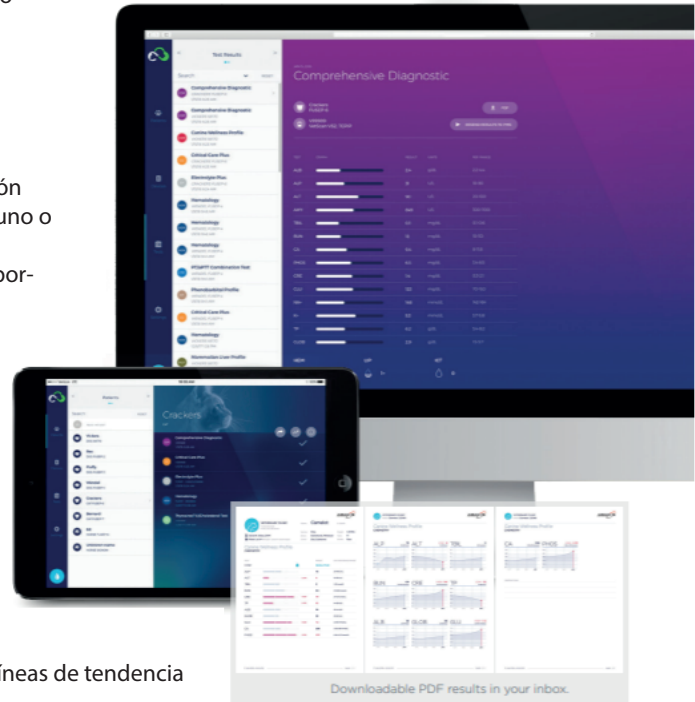

MEJOR PRESENTACIÓN DE RESULTADOS

La aplicación basada en la web con una hermosa interfaz de usuario le brinda al veterinario otra forma de presentar los resultados al cliente. El FUSE puede funcionar como un sistema de gestión de pacientes en modo autónomo, proporcionando información demográfica básica del paciente, gestión de pedidos de pruebas y tendencias de resultados generales para las pruebas realizadas por analizadores VetScan.

